

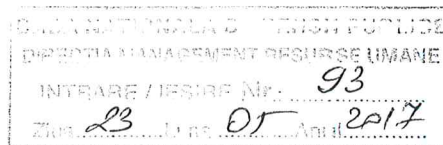

MINISTERUL MUNCII
ȘI JUSTIȚIEI SOCIALE



DECLARAȚIE DE INTERESE

Subsemnatul(a) **Enache I.D Aida-Ionela**, având funcția de **Director executiv** la **Casa Județeană de Pensii Argeș, CNP**, domiciliat în Municipiul Pitesti, cunoscând prevederile art. 292 din Codul penal privind falsul în declarații, declar pe propria răspundere:

1. Asociat sau actionar la societati comerciale; companii/societati nationale, institutii de credit, grupuri de interes economic, precum si membru in asociații, fundatii sau alte organizatii neguvernamentale:			
Unitatea -denumirea si adresa-	Calitatea detinuta	Nr. de parti sociale sau de actiuni	Valoarea totala a partilor sociale si/sau a actiunilor
1.1. S.C ATI MANAGEMENT PROGRAMS S.R.L Pitesti	Asociat unic	20	200
2. Calitatea de membru in organele de conducere, administrare si control ale societatiilor comerciale, regiilor autonome, companiilor /societatilor nationale, institutiilor de credit, grupurilor de interes economic, asociatiilor sau fundatiilor ori ale altor organizatii neguvernamentale:			
Unitatea -denumirea si adresa-	Calitatea detinuta	Valoarea beneficiilor	
2.1.			
3. Calitatea de membru in cadrul asociatiilor profesionale si/sau sindicale			
3.1			
4. Calitatea de membru in organele de conducere, administrare si control, retribuite sau neretribuite, detinute in cadrul partidelor politice, functia detinuta si denumirea partidului politic			
4.1.			

5. Contracte, inclusiv cele de asistenta juridica, consultanta si civile, obtinute sau aflate in derulare in timpul exercitarii functiilor, mandatelor sau demnitatilor publice finantate de la bugetul de stat, local si din fonduri externe ori incheiate cu societati comerciale cu capital de stat sau unde statul este actionar majoritar/minoritar

5.1 Beneficiarul de contract: numele, prenumele/denumirea si adresa	Institutiile contractanta: denumirea si adresa	Procedura prin care a fost incredintat contractul	Tipul contractului	Data incheierii contractului	Durata contractului	Valoarea totala a contractului
Titular	-	-	-	-	-	-
Sot/Sotie	-	-	-	-	-	-
Rude de gradul I*1) ale titularului	-	-	-	-	-	-
Societati comerciale/ Persoana fizica autorizata/ Asociatii familiale/ Cabinete individuale, cabinete asociate, societati civile profesionale sau societati civile profesionale cu raspundere limitata care desfasoara profesia de avocat/Organizatii neguvernamentale/Fundatii/Asociatii*2)	-	-	-	-	-	-

*1) Prin rude de gradul I se intelege: parinti pe linie ascendenta si copii pe linie descendenta .

*2) Se vor declara numele, denumirea si adresa beneficiarului de contract unde, prin calitatea detinuta, titularul, sotul/sotia si rudele de gradul I obtin contracte, asa cum sunt definite la pct.5 .

Prezenta declaratie constituie act public si raspund, potrivit legii penale, pentru inexactitatea sau caracterul incomplet al datelor mentionate.

Data completarii:
18.05.2017

Semnatura
